



# Lätz Holstein Show

2024

*am Samstag den 30. November bei CONVIS - Ettelbruck*



Mit freundlicher Unterstützung von:



## DIREKTION DER AUSSTELLUNG

Direktion CONVIS

Christoph Peifer-Weihs

Tom Düsseldorf

Abteilungs- und Zuchtleiter Milchrinder

Armand Braun

Abteilung Tierzucht bei der ASTA

Jeanne Bormann

## JURY

Schwarzbunte & Rotbunte Holsteins

Andrea Uhrig

Züchterin (D)

## RINGLEITUNG

Armand Braun

## AMTSTIERÄRZTLICHE AUFSICHT

Inspect. Vétérinaire ASVL

## PROGRAMM

# Lätz Holstein Show 2024

in Ettelbruck - CONVIS-Hal

am Samstag, den 30. November 2024

Einzelwettbewerbe	20:00 Uhr
Züchtersammlungen	21:30 Uhr
Grand Champion	22:00 Uhr



# CONVIS

4, zone artisanale et commerciale  
L-9085 Ettelbruck

Tel.: 26 81 20-0 Fax: 26 81 20-612

[www.convis.lu](http://www.convis.lu) [info@convis.lu](mailto:info@convis.lu)

# milchkuh kennenlernen!

## Eine Ausgabe Probe lesen



### Ihr Kennenlern-Angebot im Überblick

- Eine milchkuh-Ausgabe kostenlos
- Der digitale Züchterbrief direkt in Ihr E-Mail-Postfach
- Portofreie Lieferung zu Ihnen nach Hause
- Jederzeit kündbar

Alle  
Kuhrassen in  
einem Heft!

## Jetzt bequem online bestellen

 [milchkuh-magazin.de/probe](http://milchkuh-magazin.de/probe) oder  
per Telefon  0 25 01/8 0130 40

mit Stichwort: „milchkuh Probe Lesen“





# À vos côtés

Pour réaliser vos rêves,  
nous sommes disponibles  
pour vous conseiller.

[www.bil.com/agences](http://www.bil.com/agences)



# DeLaval Plus Ihr Performance Portal

DELAVAL PLUS  
ANALYSEN



DELAVAL PLUS  
MANAGEMENT



DELAVAL PLUS  
VORHERSAGEN



“Verbessern Sie  
die Rentabilität  
Ihres Betriebs mit  
Daten”

Go  
Faster

Durch den Einsatz künstlicher Intelligenz können wir schnelle und genaue Analysen, Vorhersagen und Empfehlungen für Ihren Betrieb erstellen.

Get  
Closer

Je früher Sie über die richtigen Informationen verfügen, desto genauer ist das Bild, das Sie von jedem Tier haben und desto genauer sind die Entscheidungen, die Sie treffen.

Go  
Further

Ergreifen Sie Maßnahmen zur weiteren Verbesserung der artgerechten Tierhaltung, der Arbeitsproduktivität, der Lebensmittelsicherheit und der Rentabilität Ihres Betriebs.

Ihr DeLaval Händler informiert Sie gern

MelkTechnik Luxembourg - 6688 Mertert, +352 26 80 08 89

[www.delaval.com](http://www.delaval.com)





# Entnehmen, Beladen, Mischen & Füttern mit nur einer Maschine

25 JAHRE V-MIX FILL LS

SICHERN SIE SICH EINE DER  
JUBILÄUMS-  
SONDEREDITIONEN



Servatius & Ehlenz Sarl  
34, route de Luxembourg | L-7733 Colmar-Berg  
☎ 284 80 284 1 | [www.se-eh.lu](http://www.se-eh.lu)

Frederik Daniels | ☎ 621 821 601  
Claude Schrenger | ☎ 621 821 602  
Thomas Kruppert | ☎ 621 821 603

[www.bvl-farmtechnology.com](http://www.bvl-farmtechnology.com)

## MS AutoHoofClean

**MS** Schippers

# MS AutoHoofClean System

- Automatischer und hautfreundlicher Ansatz für das Klauenbadmanagement
- Klauenpflege 24/7
- Stressfrei
  
- auch für Melkstand und Karussell



[www.schippers-ms.de](http://www.schippers-ms.de)

Für weitere Informationen und Beratung wenden Sie sich bitte an:  
Markus Neyses, Mobil: +352 661 521 135

*“Wir hätten schon vor Jahren in  
einen Melkroboter investieren sollen.”*

*Martine Reuter - Contern (LU)*



## ***That's why I choose a Lely***

*Warum hat sich Martine Reuter für Lely entschieden?  
Welches waren Ihre Beweggründe?*

*Die Antworten dazu und weitere interessante Details finden Sie in der Reportage.*



Zur Reportage

### ***Lely Center Urspelt***

64, Beim Schlass L-9774 Urspelt  
Tel.: +352 26 91 34 40 E-Mail: info@lely.lu

<https://www.lely.com/lu/de/martine-reuter>





BAKO = die echte Genossenschaft

2024 :

*Gute Milchpreise +*

*Schwieriger Gesundheitsstatus*

⇒ **Wir erarbeiten Betriebslösungen!**



*Zusammen sind wir STARK!*

Industriezone • 37 Dip der Hël • L-9806 Hosingen • +352 88 91 20 • info@bako.lu



# LOGOMOTIF.lu

BRAND YOUR COMPANY

TEXTILE PROMOTIONNEL • VÊTEMENTS DE TRAVAIL • CADEAUX D'AFFAIRES  
BRODERIES & IMPRESSIONS

Z.A.C. Happerfeld, 4 - L-9806 Hosingen

Tel.: +352 24 51 75 -1 - info@logomotif.lu

www.logomotif.lu

# FÄRSEN

**1 Ocalina 7849** **CH 1201.64977849** **geb. 10.08.22**  
 gek.: 24.10.24 1. Kontr. 32,3 3,20 3,38

Chief 508.239	
Oriana CH 1201.13092227 4/93 EX 4/4 La. 10.999 3,73 410 3,19 351 HL 4 15.820 3,79 599 3,21 508	Goldwin 503.839 Orina CH 1200.54344430 6/95 EX 6/6 La. 12.402 3,66 454 3,13 388

Z: Andreas & Thomas Enders, Kallern (CH)

B: C-Sold - Jacques Bernard, Reckange & Holstein Bosseler Limpach - Pit Bosseler, Limpach

**2 CSH Olala 3382** **LU 03.18213382** **geb. 17.07.22**  
 gek.: 05.08.24 1/100Tg. 5.321 2,61 139 3,35 178

Power 924.737	
⊙ RZB Orion 9357 DE 06.66809357 4/89-86-90-86/88 4/4 La. 11.902 4,13 492 3,57 425 HL 3 13.629 4,15 566 3,70 504	Dempsey 889.109 ● RZB Orlean 1022 DE 06.62652217 3/91 EX 5/4 La. 11.835 3,68 436 3,46 410

Z: C-Sold - Jacques Bernard, Reckange

B: C-Sold - Jacques Bernard, Reckange

**3 HBL Alexis 3367** **LU 01.18213367** **geb. 26.05.22**  
 gek.: 28.08.24 3 DKO 38,3 3,52 3,49

Ups B 907.699	
HBL Aline 726 LU 05.99682645 2/83-85-84-86/85 2/2 La. 10.834 3,56 386 3,40 368 HL 2 11.268 3,57 402 3,37 380	Chief 508.239 HBL Alexis 691 LU 03.99251515 2/86 VG 5/4 La. 10.874 4,38 476 3,65 397

Z: Holstein Bosseler Limpach - Pit Bosseler, Limpach

B: Holstein Bosseler Limpach - Pit Bosseler, Limpach

**4 BOH Quaste ET 8167** **LU 03.18168167** **geb. 25.05.22**  
 gek.: 17.07.24 3 DKO 32,1 4,17 3,20

Chief 508.239	
⊙ BOH Queen-mum 3578 LU 07.99403578 4/91-92-92-88/90 EX2 E 5/4 La. 10.871 4,99 543 3,68 400 HL 4 11.686 5,19 606 3,53 412	Rubicon 507.585 WEH Queency 400 DE 03.55650971 3/85 VG 4/3 La. 11.902 4,07 485 3,25 387

Z: Bourghof - Henri Lommel, Cruchten

B: Bourghof - Henri Lommel, Cruchten

**5 AHL Campari 6628 LU 07.18196628 geb. 05.02.22**  
gek.: 24.07.24 1/100Tg. 2.259 3,28 74 3,10 70

Master 509.284	
AHL Champagne 630 LU 01.99740630 2/87-87-83-86/85 3/2 La. 7.627 3,83 292 3,83 292 HL 2 8.133 3,90 317 3,84 312	Victor 508.493 Ⓢ Caramba 510 FR 55.00851070 6/92 EX4 E 6/6 La. 15.855 3,42 542 3,68 584

Z: Attert Holsteins - Tom & Laure Loutsch-Scholtus, Redange-Sur-Attert  
B: Attert Holsteins - Tom & Laure Loutsch-Scholtus, Redange-Sur-Attert

**6 Lis Owi 7816 LU 08.18167816 geb. 05.02.22**  
gek.: 06.11.23 1/1 La. 13.076 3,32 434 3,29 430

Gigaliner 833.431	
Lis Ojana 7270 LU 09.99597270 3/85-89-82-87/86 3/3 La. 11.979 4,19 502 3,35 401 HL 2 12.267 4,64 569 3,49 428	Urs 889.437 Ⓞ Lis Omega 2898 LU 03.99442898 4/91 EX 5/4 La. 14.267 3,60 514 3,43 489

Z: LisLéck Holsteins - Christian & Marianne Lis-Vaessen, Wincrange  
B: LisLéck Holsteins - Christian & Marianne Lis-Vaessen, Wincrange

**7 VBW Valeria 1235 LU 08.18197785 geb. 12.01.22**  
gek.: 17.04.24 1/200Tg. 6.800 3,81 259 3,18 216

Garido 811.606	
Ⓞ VBW Valery 1060 LU 01.99628654 4/91-89-91-89/90 EX 4/4 La. 9.551 4,24 405 3,48 332 HL 4 13.224 4,58 605 3,37 445	Epic 889.147 VBW Veronice 863 LU 06.99365147 4/88 VG 7/7 La. 8.791 4,23 372 3,55 312

Z: Holstein Weiler - Marc Vaessen-Bastin, Weiler/Putscheid  
B: Holstein Weiler - Marc Vaessen-Bastin, Weiler/Putscheid

**8 Lis Oreo 7776 LU 05.18167776 geb. 24.12.21**  
gek.: 14.09.23 1/1 La. 12.280 3,47 426 3,53 434

Gigaliner 833.431	
Lis Odelia 2919 LU 01.99442919 5/84-84-87-86/86 E 6/5 La. 11.901 3,79 451 3,41 406 HL 5 13.319 3,78 504 3,31 441	Bazaar 507.518 Desu Oak 8255 LU 01.99298255 2/85 VG 2/2 La. 13.382 3,86 517 3,36 450

Z: LisLéck Holsteins - Christian & Marianne Lis-Vaessen, Wincrange  
B: LisLéck Holsteins - Christian & Marianne Lis-Vaessen, Wincrange

**9 HTH Jeanine 739 LU 03.18096533 geb. 17.11.21**  
gek.: 26.05.24 1/100Tg. 3.037 3,85 117 3,00 91

Jordy 889.496	
⊙ HTH Jentilles 605 LU 03.99566654 3/86-90-88-84/87 3/3 La. 6.867 4,63 318 3,83 263 HL 3 9.004 4,24 382 3,67 330	Doorman 506.948
	⊙ HTH Jenaldie 366 LU 06.98755702 6/91 EX2 8/8 La. 9.512 4,67 444 3,48 331

Z: HolsThein - Claude Thein, Goebblange  
B: HolsThein - Claude Thein, Goebblange

**10 AHL Hollyadio 542 LU 07.18110542 geb. 12.11.21**  
gek.: 08.09.24 3 DKO 26,8 3,86 3,28

Master 509.284	
AHL Hollystar 364 LU 09.99619364 3/88-85-89-88/88 4/3 La. 8.746 4,54 397 3,81 333 HL 3 9.120 4,56 416 3,90 356	Unix 507.794
	⊙ Holly 253 FR 54.55162253 8/92 EX4 8/8 La. 9.185 4,07 374 3,27 300

Z: Attert Holsteins - Tom & Laure Loutsch-Scholtus, Redange-Sur-Attart  
B: Attert Holsteins - Tom & Laure Loutsch-Scholtus, Redange-Sur-Attart

**11 AHL Halori ET 527 LU 03.18110527 geb. 19.09.21**  
gek.: 28.07.24 1/100Tg. 2.947 3,56 105 2,82 83

Unstopabul 298.466	
⊙ Nohl Haly 857 FR 35.72513857 4/91-92-90-90/91 EX 5/5 La. 9.847 3,65 359 3,36 331 HL 5 10.830 3,80 411 3,42 370	Goldwin 503.839
	Hanah CA 00.08782901 4/92 EX 5/4 La. 10.640 3,60 383 3,44 366

Z: Attert Holsteins - Tom & Laure Loutsch-Scholtus, Redange-Sur-Attart  
B: Attert Holsteins - Tom & Laure Loutsch-Scholtus, Redange-Sur-Attart





## *Düngepläne und Pflanzenbau*

- » Düngplanung
- » Wasserschutzberatung
- » Pflanzenbauberatung
- » Grünlandberatung

## *Fütterung und Tiergesundheit*

- » Individuelle, unabhängige Futterberatung und Rationsberechnung für Milchkühe, Mutterkühe, Jungvieh und Mastbullen
- » Futteranalysen und Futterbauberatung
- » Futtereffizienz und Wirtschaftlichkeit
- » Eutergesundheit und Fruchtbarkeit

## *Antragswesen*

- » Flächenanträge (Luxemburg, Belgien, Deutschland)
- » GAP 2023: Basisbedingungen und Ecoschemes
- » Agrarumweltprogramme
- » Cross-Compliance
- » Administrative Hilfestellung

## *Weitere Dienstleistungen unserer Beratungsabteilung*

- » Nachhaltigkeits- & Effizienzmonitoring (SGS zertifiziert)
- » Ökonomische Betriebszweiganalyse
- » Biogas und erneuerbare Energieträger
- » Integrierte landwirtschaftliche Beratung und Bewirtschaftung in sensiblen Gebieten
- » CONVIS-App

**DIE CONVIS-BERATER STEHEN IHNEN GERNE JEDERZEIT ZUR VERFÜGUNG.**

Maryse Heinen  
Tel.: 26 81 20-314  
[maryse.heinen@convis.lu](mailto:maryse.heinen@convis.lu)

*Kompetent und Innovativ!*

# Bauern-Allianz Coop-Allianz



**gitt Member grad elo  
et rentéiert sech!**



# BELGIAN BLUE GROUP

THE SOLUTION

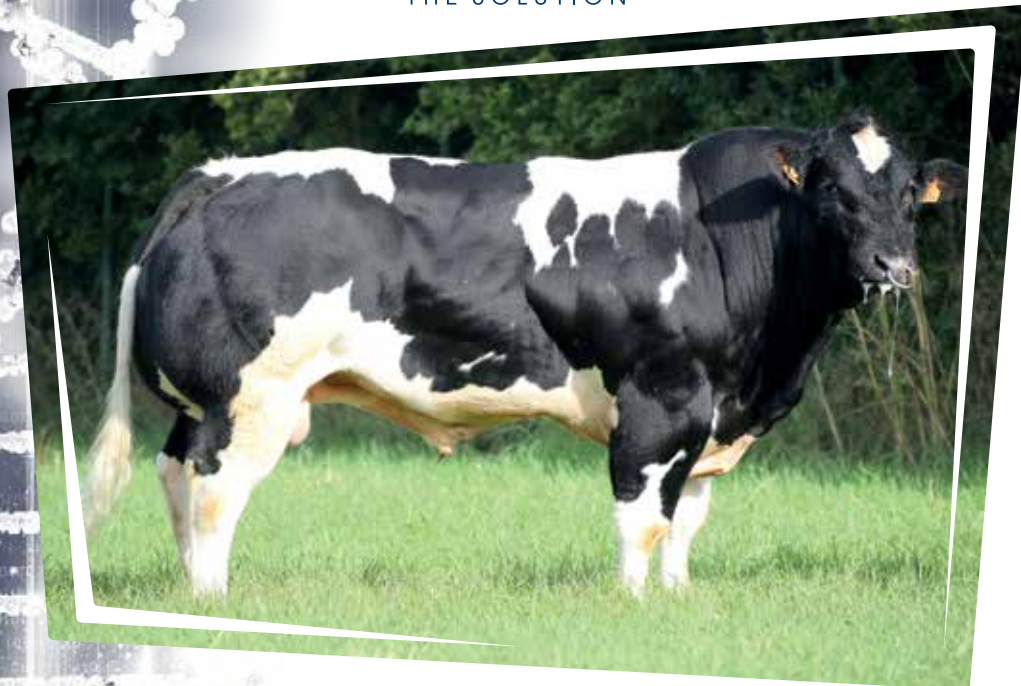

**TESTED**  
on dairy cows,  
**EASY CALVING**



**HIGHEST**  
yielding  
**CARCASSES**



**EXTRAORDINARY**  
muscle  
**DEVELOPMENT**



**POLLED**  
genetics  
**AVAILABLE**

## QUALITY MAKES THE DIFFERENCE

BBG Genetics are available at all Good Genetic Suppliers

[www.belgianbluegroup.com](http://www.belgianbluegroup.com)

 Belgian Blue Group - BBG

Chemin du Tersoit, 32 – 5590 CINEY – Belgium

**CRV**



**BETTER COWS > BETTER LIFE**



**CRV4ALL.DE**







# SCHAUMANN

ERFOLG IM STALL

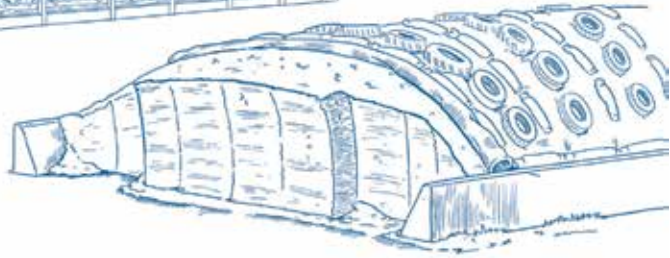
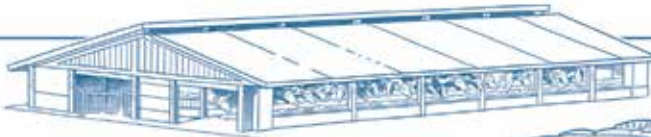

Mehr erfahren unter:  
[www.bonsilage.de](http://www.bonsilage.de)

## Schneller silieren

Unser  
**Cow-how<sup>®</sup>** –  
Ihr Erfolg!



Barenbrug Luxemburg · Tel +352 80 84 841



**Unser  
Anpaarungs-  
Service**  
– zur Umsetzung  
IHRER Zuchtstrategie

- » Objektive und individuelle Anpaarung
- » Computergestütztes Anpaarungsprogramm
- » Freie Bullenauswahl
- » Vermeiden von Inzuchtdepression und Gendefekten
- » Verbesserung der Wirtschaftlichkeit

**Wir beraten Sie gerne:**

Thorsten Blechmann	GSM: 621 326 480
Frank Wanderscheid	GSM: 661 266 821
Armand Braun	GSM: 621 134 975



**ReproCheck**  
Trächtigkeits-  
untersuchung

**Sie benötigen Überblick über den  
Trächtigkeitsstatus Ihrer Herde?**

**Nutzen Sie unser ReproCheck-Programm!**

Mit einem von Ihnen gewünschten Besuchsrythmus kennen Sie immer den aktuellen Stand der Fruchtbarkeit Ihrer Herde. Mit einer aus den MLP-Daten erstellten Untersuchungsliste erhalten Sie nach dem Besuch unserer Tierärzte die Ergebnisse/ Behandlungsempfehlungen tierindividuell zurück.

**Weitere Infos erhalten Sie von unserem ReproCheck-Team**

Alexander Becker	GSM: 661 266 834
Dora Chirila	GSM: 691 268 101
Alex Powarnin	GSM: 621 217 271
Zlatko Risteski	GSM: 661 812 011

oder melden Sie sich im MRZ-Büro, Tel.: 26 81 20-318.

# JUNGE KUHKLASSEN

**12 OVH Almi 623** **LU 01.18178697 R** **geb. 11.01.22**  
 gek.: 25.10.24 2/1 La. 7.462 4,52 337 3,71 277

Boeing-Red 298.554	
OVH Almfee 418 LU 05.99671662 3/87-89-86-86/87 4/3 La. 9.302 3,84 357 3,71 277 HL 2 9.944 3,80 378 3,33 331	Mad Max 822.470
	OVH Alic 501 LU 01.99457788 1/83 GP 3/3 La. 10.416 4,47 466 3,40 354

Z: Oranias-Vaessen Holstein - Pascal Vaessen, Vianden

B: Oranias-Vaessen Holstein - Pascal Vaessen, Vianden

**13 OVH Wikje 602** **LU 01.18178653** **geb. 14.10.21**  
 gek.: 26.12.23 2/1 La. 10.399 3,46 360 3,47 361

Sinclair 804.345	
OVH Willa 474 LU 08.99741005 1/84-84-84-83/84 1/verk.	Sakai Red 587.519
	OVH Wichita 8519 LU 03.99598519 2/83 GP 4/3 La. 8.990 3,41 307 3,30 297

Z: Oranias-Vaessen Holstein - Pascal Vaessen, Vianden

B: Oranias-Vaessen Holstein - Pascal Vaessen, Vianden

**14 Lis Onella 7692** **LU 00.18167692** **geb. 08.10.21**  
 gek.: 25.09.24 2/1 La. 10.045 3,84 386 3,72 374

Hadi 833.425	
Lis Onja 2313 LU 03.99672313 3/85-86-84-85/85 4/3 La. 12.248 3,63 445 3,40 417 HL 3 13.508 3,59 485 3,49 471	Benz 508.537
	Lis Onoko 4651 LU 08.99494651 4/83 GP 5/4 La. 10.476 3,63 380 3,24 339

Z: LisLéck Holsteins - Christian & Marianne Lis-Vaessen, Wincrange

B: LisLéck Holsteins - Christian & Marianne Lis-Vaessen, Wincrange

**15 VBW Minni 1207** **LU 09.18153793 R** **geb. 07.09.21**  
 gek.: 01.11.14 2/1 La. 8.937 3,52 315 3,37 301

Sakai Red 587.519	
VBW Minota 1074 LU 02.99666651 4/87-90-90-88/89 4/4 La. 10.183 3,52 358 3,57 364 HL 4 14.850 3,14 466 3,49 519	Julandy 917.409
	VBW Marie 859 LU 07.99365141 6/88 VG 7/7 La. 10.763 3,86 415 3,41 367

Z: Holstein Weiler - Marc Vaessen-Bastin, Weiler/Putscheid

B: Holstein Weiler - Marc Vaessen-Bastin, Weiler/Putscheid

**16** **OVH Anate 591****LU 08.18112959****geb. 20.08.21**

gek.: 16.06.24

2/1 La.

8.777 4,15 364 3,38 297

Harvest 509.518	
OVH Aetra 473 LU 08.18112959 2/87-86-86-84/85 3/3 La. 12.205 4,20 513 3,45 421 HL 3 15.100 4,03 608 3,35 506	Gymnast 508.247 OVH Addy 274 LU 01.99457791 4/87 VG 5/4 La. 12.306 3,70 455 3,25 400

Z: Oranias-Vaessen Holstein - Pascal Vaessen, Vianden

B: Oranias-Vaessen Holstein - Pascal Vaessen, Vianden

**17** **OVH Ella 590****LU 01.18112958****geb. 16.08.21**

gek.: 24.10.24

2/1 La.

9.310 4,54 423 3,51 327

Harvest 509.518	
Evelyn 336 DE 03.59431090 5/91-87-90-88/89 5/5 La. 10.683 4,14 442 3,33 356 HL 5 11.973 4,06 486 3,27 391	Gold Chip 889.127 Emely 70 DE 03.58193475 4/88 VG 4/4 La. 9.107 4,17 380 3,52 321

Z: Oranias-Vaessen Holstein - Pascal Vaessen, Vianden

B: Oranias-Vaessen Holstein - Pascal Vaessen, Vianden

**18** **ABC Jomiss 9407****LU 06.18129407****geb. 04.08.21**

gek.: 20.09.24

2/1 La.

9.057 4,23 383 3,82 346

Crushtime 508.858	
ABC Judy 6678 LU 06.18129407 3/86-90-90-90/90 EX 4/3 La. 11.952 4,10 490 3,60 430 HL 3 15.556 4,03 627 3,60 560	Chief 508.239 Jodie 5727 DE 03.59175727 2/85 VG 3/3 La. 12.469 3,80 474 3,38 421

Z: Antony Bosseler Cattle - Nico Antony, Beaufort &amp; Pit Bosseler, Limpach

B: Antony Bosseler Cattle - Nico Antony, Beaufort &amp; Pit Bosseler, Limpach

**19** **ABC Isola ET 7527****LU 05.18077527****geb. 19.07.21**

gek.: 25.06.24

2/1 La.

10.523 3,98 419 3,52 370

Undenied 508.509	
ABC Isola Red 1836 FR 67.70911836 3/88-89-89-91/90 EX 4/3 La. 11.710 3,87 453 3,39 397 HL 3 13.380 3,78 506 3,38 452	Ladd P 298.101 Golden Red FR 67.70818474 1/84 GP 1/1 La. 6.398 4,03 258 3,34 214

Z: Antony Bosseler Cattle - Nico Antony, Beaufort &amp; Pit Bosseler, Limpach

B: Antony Bosseler Cattle - Nico Antony, Beaufort &amp; Pit Bosseler, Limpach

**20 HBL Jassy 9389****LU 04.18129389****geb. 22.04.21**

gek.: 16.07.24

2/1 La. 10.492 3,84 403 3,70 388

Brewmaster 507.779	
HBL Jess 6653 LU 09.99596653 1/84-85-82-84/84 3/2 La. 10.075 4,16 419 3,55 358 HL 2 11.402 4,27 487 3,60 411	Sid 506.340 ⊙ Jessie 506 FR 54.55312506 4/88 VG 5/4 La. 8.647 4,17 361 3,52 304

Z: Holstein Bosseler Limpach - Pit Bosseler, Limpach

B: Holstein Bosseler Limpach - Pit Bosseler, Limpach

**21 ○ AHL Illumina 495****LU 01.18110495****geb. 21.04.21**

gek.: 21.08.24

2/1 La. 8.547 4,05 346 3,51 300

1st Grade 889.463	
AHL Isostar 914 LU 07.99552914 1/83-85-81-85/84 3/2 La. 9.352 3,82 357 3,43 321 HL 2 11.070 3,75 415 3,31 366	Control 506.863 ⊙ Ibiza 655 LU 05.99390655 3/88 VG 3/2 La. 9.525 3,92 373 3,43 327

Z: Attert Holsteins - Tom &amp; Laure Loutsch-Scholtus, Redange-Sur-Attert

B: Attert Holsteins - Tom &amp; Laure Loutsch-Scholtus, Redange-Sur-Attert

**22 ⊙ AHL Amelina 485****LU 04.18110485****geb. 21.02.21**

gek.: 20.05.24

2/1 La. 7.989 3,77 301 3,25 260

Unstopabul 298.466	
AHL Amalia 3030 LU 07.99483030 3/88-89-90-90/90 EX 5/5 La. 10.369 3,30 342 3,01 312 HL 5 12.830 3,46 444 2,97 381	Defiant 507.051 AHL Anna 131 LU 03.99123131 3/84 GP 4/4 La. 9.248 3,83 354 3,23 299

Z: Attert Holsteins - Tom &amp; Laure Loutsch-Scholtus, Redange-Sur-Attert

B: Attert Holsteins - Tom &amp; Laure Loutsch-Scholtus, Redange-Sur-Attert

**23 HTH Jolie-dam 710****LU 07.18096464****geb. 11.02.21**

gek.: 25.08.24

2/1 La. 9.241 4,27 395 3,63 335

Cheers 509.573	
⊙ HTH Joliefille 607 LU 00.99566664 4/90-90-91-88/90 EX 4/4 La. 10.204 4,64 473 3,45 352 HL 4 11.997 4,66 559 3,38 405	Gold Chip 889.127 ⊙ HTH Jenoya 449 LU 05.99149937 5/91 EX2 9/8 La. 9.102 4,54 413 3,56 324

Z: HolsThein - Claude Thein, Goebblange

B: HolsThein - Claude Thein, Goebblange



Foto Alger Meekma

Tochtergruppe von Valor TOBOR | Grasdag 2023, Grashoek (NL)



Foto Alger Meekma

**DHV 889 578 | Valor TOBOR**

Topgear x Commander (VG 85) x  
Beacon (VG 85) x Bolton x O-man x Aaron

Züchter: Marc Vaessen DVM, Longsdorf, Luxemburg.

- + Ein weiterer K.I. SAMEN Stempelbulle!
- + Jungkühe mit überdurchschnittlichen Leistungen, die sich gut entfalten
- + Persistente und spätreife Kühe mit langer Nutzungsdauer
- + Sehr gutes Exterieur mit ausgezeichnetem Fundament und entsprechendem Bewegungsablauf
- + Erstklassige Euterqualität samt überragender Eutergesundheit
- + aAa 156342

**K.I. SAMEN b.v.**

Lorbaan 27

5985 NX Grashoek (NL)

T +31 (0) 77 358 67 89

E ki@kisamen.com

I www.kisamen.de

# D'fair Mëllech



**BGL  
BNP PARIBAS**

soutient les producteurs luxembourgeois  
depuis 2011

**fairmellech.lu**

**24 OVH Antilla 564****LU 04.18112902****geb. 05.02.21**

gek.: 02.03.24

2/1 La. 10.909 3,72 406 3,13 341

Gigabyte 573.654	
OVH Angelika 1704 LU 04.99671704 1/82-82-83-84/83 2/1 La. 9.670 3,89 376 3,27 316	Snow RF 832.568
	OVH Amaconda 233 LU 06.99457715 4/86 VG 4/3 La. 11.650 3,76 438 3,29 383

Z: Oranias-Vaessen Holstein - Pascal Vaessen, Vianden

B: Oranias-Vaessen Holstein - Pascal Vaessen, Vianden

**25 VBW Drosine 1168****LU 09.18102567****geb. 05.12.20**

gek.: 06.05.24

2/1 La. 7.380 3,67 271 3,29 243

Malki 889.252	
VBW Diane 928 LU 02.98505541 3/84-82-87-85/85 3/3 La. 8.580 3,64 312 3,43 294 HL 2 8.710 3,94 343 3,67 320	Jocko Besne 504.921
	VBW Donia 583 LU 01.98623762 3/90 EX 7/7 La. 9.823 4,18 411 3,27 321

Z: Holstein Weiler - Marc Vaessen-Bastin, Weiler/Putscheid

B: Holstein Weiler - Marc Vaessen-Bastin, Weiler/Putscheid

**26 HTH Lusiane ET 696****LU 07.18096450****geb. 30.10.20**

gek.: 15.12.23

2/2 La. 11.102 3,67 407 3,42 380  
HL 2 12.309 3,49 430 3,49 430

Laidlaw 508.286	
HTH Lusiana 338 LU 03.98672569 6/93-88-90-94/92 EX2 8/7 La. 11.507 3,57 411 3,41 392 HL 5 12.820 3,58 459 3,28 421	Drake II 505.667
	Labella 31 DE 03.40697047 3/88 VG 5/4 La. 12.377 3,97 491 3,26 404

Z: HolsThein - Claude Thein, Goeblange

B: HolsThein - Claude Thein, Goeblange

**27 VBW Cindy 1160****LU 01.18078986****geb. 23.09.20**

gek.: 02.12.23

2/2 La. 9.612 3,66 352 3,31 318  
HL 2 11.967 3,65 437 3,35 401

Malki 889.252	
VBW Cora 897 LU 06.99439070 2/88-87-84-88/87 3/3 La. 10.437 3,62 378 3,08 321 HL 3 11.676 3,71 433 2,94 343	Golden Dreams 506.669
	VBW Cerin 588 LU 00.98623768 3/92 EX 6/6 La. 9.108 3,57 325 3,28 299

Z: Holstein Weiler - Marc Vaessen-Bastin, Weiler/Putscheid

B: Holstein Weiler - Marc Vaessen-Bastin, Weiler/Putscheid



**28 AHL Izzy Top 763****LU 01.18045763****geb. 20.09.20**

gek.: 05.03.24

2/1 La. 5.215 4,39 229 3,70 193

Crushtime 508.858	
AHL Inka 350 LU 09.99619350 2/86-86-82-85/84 2/1 La. 6.696 4,79 321 3,49 234	Solomon 507.693
	⊙ AHL Ilona 3001 LU 03.99483001 3/90 EX 6/5 La. 8.862 3,54 314 3,18 282

Z: Attert Holsteins - Tom &amp; Laure Loutsch-Scholtus, Redange-Sur-Attert

B: Attert Holsteins - Tom &amp; Laure Loutsch-Scholtus, Redange-Sur-Attert

**29 OVH Waldy 508****LU 01.18040725****geb. 10.02.20**

gek.: 12.06.24

3/2 La. 10.981 4,19 460 3,31 363  
HL 2 11.617 4,29 498 3,35 389

Sakai Red 587.519	
⊙ OVH Wentje 372 LU 00.99598577 4/89-88-89-91/90 EX 5/4 La. 11.589 3,85 446 3,26 378 HL 4 12.821 3,84 492 3,23 414	Comingo 507.833
	OVH Welfin 238 LU 08.99457731 5/90 EX 6/5 La. 11.866 3,86 458 3,24 385

Z: Oranias-Vaessen Holstein - Pascal Vaessen, Vianden

B: Oranias-Vaessen Holstein - Pascal Vaessen, Vianden

**30 VBW Lotta 1136****LU 09.18023867****geb. 28.12.19**

gek.: 08.11.24

3/2 La. 9.952 3,70 368 3,37 335  
HL 2 11.876 3,85 457 3,38 401

Sakai Red 587.519	
VBW Lissy 836 LU 03.99289553 4/91-89-84-87/87 6/6 La. 10.886 3,70 403 3,43 373 HL 4 12.913 3,65 471 3,38 436	Prince-Red 298.102
	VBW Louise 764 LU 01.99146878 1/verk.

Z: Holstein Weiler - Marc Vaessen-Bastin, Weiler/Putscheid

B: Holstein Weiler - Marc Vaessen-Bastin, Weiler/Putscheid

**31 ⊙ VBW Mollie 1127****LU 02.18023848****geb. 07.11.19**

gek.: 05.03.24

3/2 La. 8.213 4,08 335 3,51 288  
HL 2 10.667 4,08 435 3,47 370

Laidlaw 508.286	
⊙ VBW Mona 757 LU 01.99146863 6/87-86-87-86/86 9/9 La. 8.555 3,95 338 3,33 285 HL 7 10.012 4,00 400 3,40 340	Matson 506.010
	⊙ VBW Maifée 674 LU 05.98850690 4/88 VG 5/5 La. 10.238 3,59 368 3,26 334

Z: Holstein Weiler - Marc Vaessen-Bastin, Weiler/Putscheid

B: C-Sold - Jacques Bernard, Reckange &amp; Holstein Bosseler Limpach - Pit Bosseler, Limpach

### 32 OVH Heidelberg 479

gek.: 09.04.24

LU 08.99741019

geb. 17.10.19

3/2 La.	8.587	4,79	411	3,85	331
HL 2	9.152	4,96	454	3,96	362

Popeye 500.097	
<b>E</b> OVH Heidefee 281 LU 07.99457799 5/92-91-91-92/92 EX2 5/5 La. 9.993 4,10 410 3,35 335 HL 5 11.937 3,85 460 3,23 386	Embel A 906.608  <b>●</b> OVH Heidemarie 939 LU 00.98877982 5/91 EX 5/5 La. 10.743 3,69 396 3,41 366

Z: Oranias-Vaessen Holstein - Pascal Vaessen, Vianden

B: Oranias-Vaessen Holstein - Pascal Vaessen, Vianden

### 33 HTH Riviera ET 661

gek.: 12.10.24

LU 08.99689181 R

geb. 11.05.19

3/2 La.	12.148	3,65	444	3,36	408
HL 2	14.150	3,73	528	3,29	466

Spark Red 833.267	
HTH Rivella 612 LU 02.99566646 1/84-86-82-84/84 1/1 La. 9.346 4,35 407 3,60 336	Mission P 682.286  Royalty 514 DE 08.15804859 5/90 EX E 5/5 La. 11.296 4,25 480 3,28 371

Z: HolsThein - Claude Thein, Goebloge

B: HolsThein - Claude Thein, Goebloge

Das ALLES gibt's beim **MELK ZENTER**

4a, Rue de L'ecole L-7410 Angelsberg  
Tel. 00 352 / 32 06 31 Fax 00 352 / 32 58 71

Logos displayed: patufa, BOBMAN, AIRPRESS, WASSERBAUER, JOZ, LEHMANN STEINWEG, BouMatic, KRAIBURG, HANSKAMP, Innovation for dairy farming, MUELLER, SUZBRECHER PFENDEBOXEN, HILLEN, Agritubel, KERBL, AGROTEL, Arntjen.

Im Stall fallen die  
Entscheidungen



## Das neue NETRIND mobil

Die App für das Herdenmanagement der Zukunft

So schnell und einfach wie nie zuvor: Mit frischem Design und innovativen Features planen Sie Ihre tägliche Arbeit, finden alle wichtigen Termine sowie Einzeltierinformationen oder führen in wenigen Augenblicken Erfassungen durch. Neben den Ergebnissen der Milchleistungsprüfung kann die App zusätzlich die Zucht- und Abstammungsdaten Ihrer Tiere sowie den Reproduktionsstatus anzeigen. Auch Gesundheits- und Konditionsdaten können mühelos erfasst werden.

- ✓ Übersichtlich und leicht bedienbar
- ✓ Tierinformationen und -erfassungen in Sekundenschnelle
- ✓ Alle Tierdaten direkt im Stall verfügbar
- ✓ Gesundheits- und Konditionsdaten
- ✓ Zuchtdaten für gezielte Entscheidungen

Gemeinsam für  
moderne Tierhaltung



Service & Daten aus einer Quelle  
[www.vit.de](http://www.vit.de)



Alle Infos: CONVIS s.c.  
[benedikt.ostermann@convis.lu](mailto:benedikt.ostermann@convis.lu)  
Tel.: 00 352 26 81 20-318  
[linda.zehren@convis.lu](mailto:linda.zehren@convis.lu)  
Tel.: 00 352 26 81 20-319

# petrymobil



CITROËN



Z.A.C. Jauschwis  
L-7759 ROOST  
+352 28 55 74 1

Walstrooss, 124  
L-5440 REMERSCHEN  
+352 23 60 50 1

Rue Hlel, 40  
L-6131 JUNGLINSTER  
+352 26 78 18 1

Visit us at [www.petrymobil.lu](http://www.petrymobil.lu)

# NACHGEWIESEN SPARSAM

Niedrige Verbräuche und geringe laufende Kosten sind der Schlüssel zu Nachhaltigkeit und wirtschaftlichem Erfolg.

Wir haben die Strom- und Wasserverbräuche des DairyRobot R9500 erneut unabhängig testen lassen.

Überzeugen Sie sich selbst!  
Ihr GEA Handelspartner berät Sie gern.

[gea.com/dig-test](http://gea.com/dig-test)



# EUROPEAN LIVESTOCK SERVICE

Die **BESTE QUALITÄT** für den **RICHTIGEN PREIS!**

Ihr starker Partner in Sachen Zuchtviehverkauf- & Ankauf.

Wir sind ständig auf der Suche nach Tieren in allen Kategorien:  
Jungrinder, tragende Färsen, abgekalbte Rinder & Kühe  
sowie ganze Bestände.

Profitieren sie von der mittlerweile 10-jährigen Erfahrung  
durch ELS und unserem weltweiten Netzwerk an Käufern  
& Verkäufern.

Mehr als 6000 vermarktete Tiere in den letzten 3 Jahren  
in 14 verschiedene Länder sprechen für sich!



European Livestock Service GmbH & Co. KG  
Nici Nobsisch

Sonnenhof 1  
54668 Niederweis  
Deutschland

T 0049 / 1714368388  
M [nici\\_nobsisch@web.de](mailto:nici_nobsisch@web.de)  
W [nn-auctioneering.com](http://nn-auctioneering.com)

## Diesel- Heizöltanks

### Bis zu 3000l

oben: 5 Anschlüsse von 2"  
permanentes Batterieleckererkennungssystem (montiert)

### Von 4200L bis 4800L

Oben: Mannlochdurchmesser 500 MM: 4 Anschlüsse von 2" + am Ende des Tanks 2x2"  
permanentes Batterieleckererkennungssystem (montiert)

### Ab 5600l

Oben: Mannlochdurchmesser 500 MM: 4 Anschlüsse von 2" + am Ende des Tanks 2x2"  
Leckanzeigesystem: LWG 2000: Der Alarm ertönt, wenn Kontakt mit einer Flüssigkeit besteht



### Inbegriffen bei Tanks mit Pumpe:

- Tank, Saugleitung 1", Rückschlagventil 1", Halterung an der Pumpe
- Pumpe CUBE 56, 56 Liter Durchflussmenge mit automatischer 60 l Pistole
- 6 m Schlauch
- Tag und Gesamtzähler
- Elektrischer Überfüllschutz in PE mit festem Stecker
- Mechanischer Füllstandsmesser (Mano-Clock) im Führungsrohr

### mit montierter, oder ohne Pumpe

Inhalt:	Leergewicht	Masse (LxBxH in mm)
2000 L	572kg	2300 x 720 x 1640
3000 L	802kg	2600 x 860 x 1820
4800 L	1140kg	3600 x 920 x 1960
6400 L	1484kg	4030 x 1020 x 1960

## Flügeltürenschränk & Gitterboxen



- Türöffnungswinkel 110°
- Gesamt-Belastbarkeit je Schrank: 500 kg
- Traglast je Boden 80 kg bei gleichmäßiger Verteilung
- mit 4 verzinkten Einlegeböden, im Raster 17 mm, höhenverstellbar
- Vollblechtüren mit Verstärkungstaschen und 3-riegeligem Drehgriff
- mit integriertem Zylinderschloss





# LUSTER-P

508850 CHERRY-LILY ZIP LUSTER-P-ET  
TR PC TC TY TV TL TD TE HH1T HH2T HH3T HH4T HH5T HH6T



Zipit-P x VG-85 Kingboy x Supersire x VG-87 Lawn Boy x EX-91  
September x EX-93 Amel x VG-85 Eagle Vision x VG-88 Trifecta

- HORNLOS LEGENDE
- GRANDIOSE EUTER UND FUNDAMENTE
- GUTER BEFRUCHTER, KONVENTIONELL UND GESEXT

# HAS IT ALL

772693 DUCKETT PFCT HAS IT ALL-ET  
TR TP TC TY TV TL TD HH1T HH2T HH3T HH4T HH5T HH6T HHW7T



Parfect x EX-96 King Doc x VG-86 Jedi x Vg-85 Massey x VG-88  
Man-O-Man x VG-88 Goldwyn x EX-90 Champion

- AUS DER 1.925 MILLIONEN US-DOLLAR KUH S-S-I  
DOC HAVE NOT 8784-ET EX-96
- SEHR BREITE BECKEN MIT EXTREM BREITEN  
HINTEREUTERN
- INTERESSANTES GRÖSSE-STÄRKE-VERHÄLTNIS



**WORLD WIDE SIRES  
DEUTSCHLAND**



Büro Billerbeck  
T: +49 (0) 2543 2385 220  
M: info@wvs-bullen.de  
[www.wvs-bullen.de](http://www.wvs-bullen.de)



OBEN: HULSDALE LUSTER MAYO P VG-85  
LINKS: S-S-I DOC HAVE NOT 8784-ET EX-96  
(MÜTTER VON HAS IT ALL)



Product of the USA



# Le nouveau Tiguan

Avec une force de traction jusqu'à 2,3 tonnes



**Le Nouveau Tiguan offre une capacité de traction pouvant atteindre 2,3 tonnes,** ce qui permet de tirer aisément une caravane ou une remorque à chevaux. Le crochet d'attelage, disponible en option, est dissimulé sous le pare-chocs arrière et peut être déployé semi-automatiquement d'une simple pression sur un bouton. Comme les manœuvres avec une remorque peuvent être complexes, vous pouvez compter sur le système de manœuvres « Trailer Assist », proposé en option.

Consommation moyenne nouveau Tiguan (WLTP) : 6,1 l/100 km. Émissions CO<sub>2</sub> : 139 g/km. Les valeurs de consommation et d'émission indiquées ont été déterminées selon les méthodes de mesure prescrites par la loi. Pour plus d'informations, voir [volkswagen.lu](http://volkswagen.lu) ou contactez votre concessionnaire Volkswagen.



Votre partenaire Volkswagen

## Garage Pepin Ingeldorf

12 route d'Ettelbruck, L-9160 Ingeldorf, Tel.: +352 80 20 88, [www.pepin.lu](http://www.pepin.lu)

DER ERFOLG  
LIEGT IN  
DEN GENEN.

NUTZUNGSDAUER  
FUNDAMENT

MILCHMENGE  
EUTERGESUNDHEIT

LANGLEBIGKEIT

FLEISCHMENGE

NACHKOMMENS-  
VITALITÄT  
VERHALTEN

FRUCHTBARKEIT

Die Genetik Ihrer Herde auf einen Blick!  
Verlässliche Daten und Zuchtwerte für jedes  
Tier machen wirtschaftlichen Erfolg planbar.

*Gemeinsam für  
moderne Tierhaltung*



[www.convvis.lu](http://www.convvis.lu)



Service & Daten aus einer Quelle

[www.vit.de](http://www.vit.de)

# ALTE KUHKLASSEN

**34**   **VBW Maria 1113**   **LU 01.99729546**   **geb. 27.06.19**  
gek.: 21.09.24                              4/3 La.            9.292 3,57 332 3,27 304  
HL 3                              10.049 3,62 364 3,24 326

Reflector 508.284	
NV Molly 129 LU 04.98941483 7/87-85-90-90/89 10/9 La.            9.654 3,96 382 3,36 324 HL 4                              11.992 3,82 458 3,34 401	Derek 503.814 NV Maja 463 LU 07.98772569 1/84 GP 2/2 La.                              8.125 3,94 320 3,37 274

Z: Holstein Weiler - Marc Vaessen-Bastin, Weiler/Putscheid  
B: Holstein Weiler - Marc Vaessen-Bastin, Weiler/Putscheid

**35**   **HTH Jillchen 655**   **LU 09.99689169**   **geb. 18.03.19**  
gek.: 20.10.24                              4/3 La.            10.379 3,93 408 3,44 357  
HL 3                              10.392 4,30 447 3,45 359

Reflector 508.284	
HTH Jill 583 LU 04.99461474 1/84-88-83-84/85 2/1 La.                              8.362 4,45 372 3,47 290	Ocean-PP 507.298 HTH Jenoya 449 LU 05.99149937 5/91 EX2 9/8 La.                              9.102 4,54 413 3,56 324

Z: HolsThein - Claude Thein, Goebblange  
B: HolsThein - Claude Thein, Goebblange

**36**   **Sublime ET 2898**   **LU 04.99672898**   **geb. 18.07.18**  
gek.: 14.11.24                              4/3 La.            11.339 3,88 440 3,23 366  
HL 3                              11.493 4,25 488 3,58 412

Awesome 298.284	
Sophia DE 05.38690035 2/1 La.                              11.705 3,75 439 3,26 381	Goldwin 503.839 Sublime CH 1200.70558774 3/94 EX 3/3 La.                              11.776 3,70 436 3,36 396

Z: Herdbuch Niederlande  
B: Holstein Bosseler Limpach - Pit Bosseler, Limpach

**37**   **VBW Geraldine 1044**   **LU 08.99597150**   **geb. 01.10.17**  
gek.: 04.10.24                              5/4 La.            9.725 3,78 368 3,29 320  
HL 4                              11.032 4,03 445 3,32 366

Impression 507.112	
NH Goldie 114 DE 07.69247061 3/92-88-86-85/87 8/7 La.                              8.377 3,72 312 3,28 275 HL 3                              9.175 3,85 353 3,31 304	Goldwin 503.839 NH Grenoble 728 DE 07.67425304 6/90 EX E 6/5 La.                              12.219 3,70 452 3,23 395

Z: Holstein Weiler - Marc Vaessen-Bastin, Weiler/Putscheid  
B: Holstein Weiler - Marc Vaessen-Bastin, Weiler/Putscheid

# BESTES FUTTER FÜR OPTIMALE MILCHLEISTUNG



## PERLMIX

WERTVOLL | NATÜRLICH | ECHT

Entdecken Sie  
auch unsere neue  
Mineralfutterlinie  
**Versamin 2.0**



Für jede Fütterungssituation  
haben wir die individuell passende  
Produktlinie entwickelt, für beste  
Tiergesundheit und höchste  
Leistungsfähigkeit.

**Fragen Sie uns!**

**L-7737 Colmar-Berg**  
3, rue François Krack  
T +352 49 25 56-0

[www.de-verband.com](http://www.de-verband.com)



**DEVERBAND**  
D'NATUR ASS EIS KULTUR

# HORNLOS und spitze!

## BRANDY PP

689774 / HOLDEUM000771164627

aAa 243615

Brandung P (Bali) x  
Builder P x Malinus x Battlecry

RZG 139, RZM 121

RZ€ 1335

Genomic



## COBY PP

811694 / HOLDNKM000000262755

aAa 243615

Cartoon P (ATop-Red) x  
Solitair P x Abi Red PP x Powerball P

RZG 147, RZM 139

RZ€ 1981

Genomic



## MEMPHIS PP

960816 / HOLDEUM000125280930

aAa 324156

Member PP (Matty P RDC) x  
Showy-Red x Gywer RDC x Milford-P

RZG 152, RZM 137

RZ€ 2133

Genomic



## GGI-SPERMEX GmbH

Tel.: +49 4471 91 74-0  
Internet: www.ggi-spermex.de  
E-Mail: info@ggi-spermex.de



**GGI-SPERMEX**  
Genetics made in Germany



GGI-SPERMEX APP  
Alle GGI-SPERMEX-  
Bullen immer dabei!



## Kühe > 50.000 kg Lebensleistung

<b>38</b>	<b>BOH Intox 5887 //</b>	<b>LU 01.99685887</b>	<b>geb. 16.12.18</b>
	gek.: 14.01.24	4/3 La. 11.373 4,10 466 3,21 365	
		HL 3 13.491 4,24 572 3,17 428	
		LL 52.557 4,14 2.174 3,20 1.683	
	Brewmaster 507.779		
	BOH Irisee 1274 LU 03.99101274	Windbrook 506.449	
	4/85-83-83-87/85		
	6/5 La. 9.458 3,85 364 3,35 317	BOH Iris 368 LU 09.98550368 1/82 GP	
	HL 5 11.565 3,77 436 3,23 374	5/4 La. 9.003 4,15 374 3,39 305	

Z: Bourghof - Henri Lommel, Cruchten  
B: Bourghof - Henri Lommel, Cruchten

<b>39</b>	<b>VBW Cosima 997</b>	<b>LU 01.99535986</b>	<b>geb. 18.09.16</b>
	gek.: 15.12.23	5/5 La. 10.261 4,44 456 3,28 337	
		HL 5 12.561 4,24 533 3,22 405	
		LL: 58.081 4,48 2.601 3,32 1.930	
	Superpower 507.542	Jorck 832.569	
	⊙ VBW Camira 847 LU 02.99331535	⊙ VBW Corinte 621 LU 08.98742706 5/89 VG	
	2/86-87-87-86/87	6/5 La. 7.972 4,65 371 3,61 288	
	2/2 La. 7.885 4,34 342 3,54 279		
	HL 2 9.209 4,44 409 3,59 331		

Z: Holstein Weiler - Marc Vaessen-Bastin, Weiler/Putscheid  
B: Holstein Weiler - Marc Vaessen-Bastin, Weiler/Putscheid

<b>40</b>	<b>OVH Alicia 338</b>	<b>LU 02.99598514</b>	<b>geb. 02.09.17</b>
	gek.: 11.11.24	5/4 La. 11.944 3,99 476 3,24 387	
		HL 4 13.457 4,00 538 3,06 412	
		LL 60.541 4,09 2.479 3,36 2.035	
	Mad Max 822.470	Moonboy 506.913	
	⊙ OVH Ariana 2172 LU 02.99322172	⊙ OVH Angelina 879 LU 06.98716558 5/90 EX	
	4/91-90-92-92/92 EX2 E	6/5 La. 12.158 3,44 418 3,21 390	
	6/6 La. 10.877 4,08 444 3,39 369		
	HL 5 13.656 4,20 573 3,30 451		

Z: Oranias-Vaessen Holstein - Pascal Vaessen, Vianden  
B: Oranias-Vaessen Holstein - Pascal Vaessen, Vianden

<b>41</b>	<b>AHL Felicitas 876</b>	<b>LU 00.99552876</b>	<b>geb. 17.02.17</b>
	gek.: 11.11.24	5/4 La. 11.765 3,09 363 2,97 349	
		HL 4 14.784 2,94 435 2,96 438	
		LL: 63.641 3,19 2.029 3,09 1.965	
	Bradnick 506.693	Hvezda 506.209	
	AHL Falle 77 LU 01.99193277	AHL Fabel 73 LU 06.98657303 7/85 VG	
	2/85-86-85-82/84	7/7 La. 7.592 4,37 332 3,42 260	
	2/2 La. 9.450 4,05 383 3,52 333		
	HL 2 10.297 4,13 425 3,42 352		

Z: Attert Holsteins - Laure Scholtus, Redange-Sur-Attert  
B: Attert Holsteins - Tom & Laure Loutsch-Scholtus, Redange-Sur-Attert

**42** ○ **Brazilia 9771****FR 67.71209771 R geb. 21.08.16**

gek.: 27.04.24

5/4 La. 11.305 3,67 415 3,22 364  
HL 4 16.067 3,57 574 3,22 517  
LL: 65.487 3,68 2.412 3,32 2.172

Jacot Red 298.314	Mr Top 889.112
Wilt BL FR 67.70877642 2/87 VG 5/5 La. 8.529 3,99 340 3,31 282 HL 4 9.878 4,33 428 3,29 325	Wilt-Anny FR 67.70575826 4/87 VG 4/4 La. 10.103 4,11 415 3,21 324

Z: Gaec Wilt, Dachstein (F)

B: Holstein Bosseler Limpach - Pit Bosseler, Limpach

**43** ○ **CSH Ria-red 877****LU 06.99443748 R geb. 02.03.16**

gek.: 23.01.24

5/4 La. 11.492 4,28 492 3,70 425  
HL 3 13.602 4,18 569 3,60 489  
LL: 69.785 4,36 3.046 3,73 2.605

MatisseRed 917.539	Prince-Red 298.102
CSH Rita 1231 LU 03.99300485 3/86-85-84-86/85 4/3 La. 10.117 3,73 377 3,24 328 HL 3 12.108 3,68 446 3,24 392	MHD NOGRegatta 1065 DE 14.03576315 1/84 GP 5/4 La. 7.315 4,36 319 3,32 243

Z: C-Sold - Jacques Bernard, Reckange

B: C-Sold - Jacques Bernard, Reckange &amp; Nicolay, Reuland

**44** ○ **AHL Rose 684****LU 09.99390684 geb. 16.11.15**

gek.: 04.10.23

6/6 La. 11.058 3,53 390 3,28 363  
HL 6 13.660 3,87 529 3,18 435  
LL: 71.151 3,57 2.539 3,32 2.361

Carlos 811.450	Sanwin B 906.100
AHL Roxy 51 LU 06.99193251 3/85-88-86-84/86 6/5 La. 8.772 4,13 362 3,39 297 HL 4 11.363 4,00 454 3,40 386	AHL Rita 7 LU 01.98862617 3/3 La. 4.791 4,17 200 3,24 155

Z: Attert Holsteins - Laure Scholtus, Redange-Sur-Attert

B: Attert Holsteins - Tom &amp; Laure Loutsch-Scholtus, Redange-Sur-Attert

**45** ○ **Iris 432****FR 54.55223432 geb. 30.11.13**

gek.: 15.05.24

8/7 La. 10.182 3,71 378 3,02 308  
HL 3 12.572 3,95 497 2,97 374  
LL: 87.271 3,78 3.302 3,09 2.697

Mascalese 506.803	Shout 506.313
Gavisse 3947 FR 54.55083947 1/verk.	Elvisse 6868 FR 54.54946868 3/83 GP 3/2 La. 8.971 4,31 387 3,19 286

Z: Jean Pierre Gigueux, Sainte Genevieve (FR)

B: Attert Holsteins - Tom &amp; Laure Loutsch-Scholtus, Redange-Sur-Attert

# 46 Lis Opal ET 2866 E

LU 05.99442866 geb. 08.09.15

gek.: 23.04.24

6/5 La. 15.159 4,55 690 3,32 503

HL 5 18.405 4,42 813 3,25 599

LL: 102.836 4,58 4.710 3,36 3.457

Silver 889.280	AltaOak 507.020
Desu Oak 8255 LU 01.99298255 2/86-85-84-86/85 2/2 La. 13.382 3,86 517 3,36 450 HL 2 14.877 3,60 536 3,29 489	De-Su 1565 US 00.70626716 1/86 VG 3/3 La. 14.382 2,37 341 3,07 442

Z: LisLéck Holsteins - Christian Lis, Wincrange

B: LisLéck Holsteins - Christian & Marianne Lis-Vaessen, Wincrange



## BULLEN des MONATS



### NEWCOMER

~~22,-~~ 18,-

Nexus x Hothand x DG Charley aAa 315

+733 Mkg +0,29 F% +61 Fkg +0,10 E% +36 Ekg RZG 145

- Outcross
- gute Eutergesundheit
- sehr vitale Kälber



### MASERATI

~~24,-~~ 19,-

Camden x Solitair P x Argo aAa 135

+1.384 Mkg -0,09 F% +47 Fkg +0,05 E% +53 Ekg RZG 154

- beste Gesundheitswerte
- lange Nutzungsdauer
- hohe Wirtschaftlichkeit

Angebot gültig im Dezember 2024 für Eigenbestandsbesamungen und für Besamungen durch unsere Techniker.

4, zone artisanale et commerciale  
L-9085 Ettelbruck

Tel.: +352 26 81 20-0  
Fax: +352 26 81 20-612





***Ihr zuverlässiger Partner für nationale und internationale Zucht-, Nutz- und Schlachtviehvermarktung von Rindern & Schweinen.***

**» zeitnahe Bezahlung zu tagesaktuellen besten Preisen  
» kurze Transportwege**

## **IHRE KONTAKTPERSONEN**

### **» Sekretariat / Verwaltung**

Fränz Krumlovsky  
Tel.: +352 26 81 20-317  
franz.krumlovsky@convis.lu

Nicole Leisen  
Tel.: +352 26 81 20-324  
nicole.leisen@convis.lu

Martine Clesen  
Tel.: +352 26 81 20-300  
martine.clesen@convis.lu

### **» Zucht-, Nutz- & Schlachtvieh, Kälber**

Frédéric Bellini GSM: +352 661 266 804

Richard Reitz GSM: +352 661 369 793

Tom Elsen (MRZ) GSM: +352 621 246 498

Nico Mousel (FRZ) GSM: +352 621 361 443

Laurent Schumacher (FRZ) GSM: +352 691 362 331

*MRZ = Milchrinderzuchtvieh*

*FRZ = Fleischrinderzuchtvieh*

„Für eine verbesserte  
Zucht und unsere  
gemeinsame Zukunft.“

Frank Dammertz,  
Rheurd



**Innovation.**  
**Qualität. Fürsorge.**



Entdecken Sie  
das innovative  
**DEUKANA**  
Kälberfutter

**deuka** bietet das innovative  
**DEUKANA-Sortiment** an Kälberfutter an.

In einem persönlichen Gespräch klären wir gerne, welches  
Futter bei Ihren Kälbern den besten Erfolg bei der Aufzucht bringt.

**deukana PUR NG**  
**deukana TOPSTART NG**  
**deukana SPURT NG**  
**deukana KAM 6 NG**

**Ihre Ansprechpartner:**

Patrick Reiff: +352 691 92 92 35  
Patrick Kessler: +352 621 57 72 05  
Nils Volkner: +49 (0)171 7743 450

E-Mail: [info@agri-produits.lu](mailto:info@agri-produits.lu)

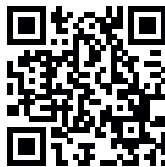

*Unsere Bestellhotline  
direkt auf Ihr Smartphone*



Ihre Bestellung via WhatsApp unter: +352 621 666 552 oder via Mail an [bestellung@agri-produits.lu](mailto:bestellung@agri-produits.lu)

[www.agri-produits.lu](http://www.agri-produits.lu)

[www.deuka.de](http://www.deuka.de)

# RUWmarkt

Gemeinsam Rinder handeln.



## RUW-ZUCHTVIEHAUKTION

Bei den monatlichen Auktionen im Vermarktungszentrum in Fließem werden wertvolle Zuchtrinder versteigert.

Unsere kompetenten Ansprechpartner:

Mathias Mertes, T +49 6569 9690-20

Uwe Müller, T +49 6569 9690-23 / +49 172 5353691



# 30 ans de viande bovine 100 % luxembourgeoise.



La brochure « recettes des chefs » des 30 ans  
« Produit du terroir – Lëtzebuenger Rëndflesch »  
sera désormais disponible dans les boucheries partenaires.



Le label qui garantit l'origine luxembourgeoise  
de la viande bovine depuis 30 ans.

[www.produitduterroir.lu](http://www.produitduterroir.lu)



A part of  
**CM Group**

# BORN & MEYER

- ELEKTROINSTALLATIONEN
- HAUSAUTOMATION
- LICHT & DESIGN
- SICHERHEIT & ÜBERWACHUNG
- SATELLITEN & MULTIMEDIA
- HEIZTECHNIK
- REGENERATIVE ENERGIE
- KUNDEN-SERVICE





# Abattoir Ettelbruck

ABATTOIR \ BOUCHERIES \ PROFI-SHOP  
FRÛSCHZENTER \ PET FOOD

Zone artisanale et commerciale  
L-9085 Ettelbruck  
T. +352 81 79 21-1  
F. +352 81 73 86  
info@abattoirettelbruck.lu  
www.abattoirettelbruck.lu

# Junge & bewährte Exterieurvererber



Foto: Darlingo-Tüchtigruppe  
W. Schulze

WKM DE 000365127577  
 HB-Nr. 10.833657  
**Patchwork**  
 25/04/2023 ET I B-Cn A2/A2 I K-Cn BB I aAa 423  
 Patrizio x Calvin x Padawan



**RZE 138**  
 RZG 152  
 Persis. 121



FR 7253843259  
 HB-Nr. 10.509948  
**Pellegrino**  
 30/10/2019 ET I B-Cn A1/A1 I K-Cn AB I aAa 324156  
 Topnotch x Router x Muscadet



**RZE 137**  
 RZG 150  
 M-kg +1548



CH 120121465150  
 HB-Nr. 10.833192  
**Darlingo** EX-96  
 02/1/2015 B-Cn A2/A2 I K-Cn AA I aAa 243615  
 Doorman x Gold Chip x Mr. Sam



**RZE 135**  
 Schaupotenzial  
 Top-Kuhfamilie





## Beschickerverzeichnis

### Adresse:

### Katalog-Nr.:

Antony/Bosseler - ABC - Antony Bosseler Cattle 8, rue de Geisen, L- 4499 Limpach Tel.: 371 056 GSM: 621 387 800	18, 19
Bernard Jacques - CSH - C-Sold 36, op der Strooss, L-7670 Reuland GSM: 621 624 769	2, 43
Bosseler Pit - HBL - Holstein Bosseler Limpach 8, rue de Geisen, L- 4499 Limpach Tel.: 371 056 GSM: 621 387 800	1, 3, 20, 31, 36, 42
Lis-Vaessen Christian & Marianne - Lis - LisLéck Holsteins 14, Béigener Strooss, L-9780 Wincrange Tel.: 26 914 430 GSM: 691 664 425	6, 8, 14, 46
Henri Lommel - BOH - Bourghof Buurghaff, L-7420 Cruchten Tel.: 835 113 GSM: 621 266 103	4, 38
Loutsch-Scholtus Tom & Laure - AHL - Attert Holsteins 9, rue de Beckerich, L-8509 Redange-sur-Attert GSM: 691 699 999	5, 10, 11, 21, 22, 28, 41, 44, 45
Claude Thein - HTH - HolsThein 5, bei Berck, L-8359 Goebblange Tel.: 390 273 GSM: 621 296 290	9, 23, 26, 33, 35
Vaessen Pascal - OVH - Oranias-Vaessen Holstein Scheierhaff, L-9440 Vianden Tel.: 849 328 GSM: 621 275 635	12, 13, 16, 17, 24, 29, 32, 40
Vaessen-Bastin Marc - VBW - Holstein Weiler 4, rue Hohl, L-9466 Weiler/Pütscheid Tel.: 909 287 GSM: 621 658 531	7, 15, 25, 27, 30, 34, 37, 39

# Ets **SCHUTZ** sàrl

L-5619 Mondorf-les-Bains

**GSM: 691 715 905 / 691 869 029**



**NUTRITION  
ANIMALE**

**mifuma**

[www.etsschutz.lu](http://www.etsschutz.lu)

[etsschutzsarl@hotmail.de](mailto:etsschutzsarl@hotmail.de)

# Legende

## Allgemein:

geb. = geboren;  
gek. = gekalbt;  
Z: = Züchter;  
B: = Besitzer;  
E = Prädikat „Elite“;  
EX = Prädikat „Exzellent“;  
ET = Tier stammt aus Embryotransfer  
// = Zwilling  
R = Holstein-Rotbunt  
RF = Rotfaktor  
VRC = Variant Red Carrier

## Hornstatus:

P = phänotypisch hornlos  
Pp = genetisch hornlos (heterozygot)  
PP = genetisch hornlos (homozygot)  
Pp\* = genetisch hornlos (heterozygot-getestet)  
PP\* = genetisch hornlos (homozygot-getestet)  
pp\* = behornt (getestet)

## Leistungsangaben:

werden für Tier, Mutter und Großmutter veröffentlicht:

Beispiel: 3/2 La. 8.000 4,00 320 3,30 264  
HL 2 9.000 4,50 405 3,50 315

3 = Anzahl Kalbungen; 2 = Anzahl abgeschlossene Laktationen;  
danach Milch kg, Fett %, Fett-kg, Eiweiß %, Eiweiß kg, HL = Höchstlaktation,

1. Kontr. = 1. Kontrolle des Tieres;  
2 DKO = zwei Kontrollen des Tieres im Schnitt;  
3 DKO = drei Kontrollen des Tieres im Schnitt;  
4 DKO = vier Kontrollen des Tieres im Schnitt usw.

1/100Tg. = die ersten 100 Tage der ersten Laktation;  
1/200Tg. = die ersten 200 Tage der ersten Laktation

## Zuchtwerte:

PI: = Pedigreeindex; D: = Zuchtwert Deutschland; gD: = genomischer Zuchtwert Deutschland

## Einstufungen Kühe:

Einstufungssystem International

Beispiel: 82 GP  
ab 90 Punkte = exzellent = EX  
85 - 89 Punkte = sehr gut = VG  
80 - 84 Punkte = gut = GP  
75 - 79 Punkte = befriedigend = G  
bis 74 Punkte = ausreichend = F

Einstufungssystem ab 01.04.2000

1/80-81-81-80/81  
Erste Zahl: 01 = Nummer der Laktation  
Zweite Zahl: 80 = Punktzahl für Milchtyp (Gewichtung 10 %)  
Dritte Zahl: 81 = Punktzahl für Körper (Gewichtung 20 %)  
Vierte Zahl: 81 = Punktzahl für Fundament (Gewichtung 30 %)  
Fünfte Zahl: 80 = Punktzahl für Euter (Gewichtung 40 %)  
Sechste Zahl: 81 = Gesamtpunktzahl (gerundet)

## Einstufungen Bullen:

Beispiel: 84-82-82/82 GP

Erste Zahl: 84 = Punktzahl für Milchtyp (Gewichtung 20 %)  
Zweite Zahl: 82 = Punktzahl für Körper (Gewichtung 35 %)  
Dritte Zahl: 82 = Punktzahl für Fundament (Gewichtung 45 %)  
Vierte Zahl: 82 = Gesamtpunktzahl (gerundet)

## Schauzeichen:

 = Teilnahme am Europawettbewerb

 = Siegerpreis Bundesschauen

 = prämiert auf Bundesschauen

 = Siegerpreis auf Landes- oder Verbandsschauen

 = prämiert auf Landes- oder Verbandsschauen

 = 1. Preis auf Kreis

## **Wir danken unseren Sponsoren!**

Abattoir d'Ettelbruck, Ettelbruck  
Agri Feed, Masseler  
Agri Produits - Lely, Urspelt  
Al Total, Zwolle  
AWE Inoveo, Ciney  
Banque Raiffeisen, Luxembourg  
Bauere Kooperativ, Hosingen  
Bauernallianz, Harlange  
BIL, Ettelbruck  
Born & Meyer, Hosingen  
Chambre d'Agriculture, Strassen  
Cloos & Kraus, Roost  
CRV Deutschland, Damme  
de Verband, Colmar-Berg  
Delaval Melktechnik, Mertert  
DEUKA - Deutsche Tiernahrung, Düsseldorf  
Ets. Schutz Nutrition & Performance, Thionville  
European Livestock Service, Niederweis  
Fairkooperativ Lëtzebuerg, Mecheer  
Garage Pepin Sàrl, Ingeldorf  
GENEX CRI-Genetics, Eslohe  
GGI-SPERMEX, Cloppenburg-Bethen  
Holstein Forum, Havixbeck  
IBB Baugesellschaft, Fischbach  
Imprimerie EXEPRO, Troisvierges  
Kerger Constructions, Bissen  
KI-SAMEN, Grashoek  
Logomotif, Hosingen  
MBR Lëtzebuerg, Colmar-Berg  
Melkzenter, Angelsberg  
Meng Garage - Petrymobil, Roost  
Milchkuh - Landwirtschaftsverlag, Münster  
NORDPARTS, Oberfeulen  
Phönixgroup, Woldegk  
ProCONVIS, Ettelbruck  
Rinder Union West, Fliessem  
Rinderzucht Schleswig-Holstein, Neumünster  
Schaumann Agri, Pinneberg  
Servatius & Ehlenz, Colmar-Berg  
SYNECTICS Export, Noyal Sur Vilaine Cedex  
VIT, Verden  
World Wide Sires Deutschland, Billerbeck



**HERDscan**

# ***Ihre Herde im Fokus Genetik und Gesundheit***

» ***Frühzeitige gezielte Selektion***

» ***Präzise Anpaarungsentscheidungen***

» ***Genetische Besonderheiten früh erkennen***

» ***Unerwünschte Erbfehler ausschließen***

» ***Mehr Gesundheit in der Herde***

» ***Optimierter Zuchtfortschritt***

» ***Höhere Wirtschaftlichkeit***

» **Sie haben Interesse? – Kontaktieren Sie uns!**

Thorsten Blechmann  
GSM: 621 326 480  
[thorsten.blechmann@convis.lu](mailto:thorsten.blechmann@convis.lu)

Armand Braun  
GSM: 621 134 975  
[armand.braun@convis.lu](mailto:armand.braun@convis.lu)

Benedikt Ostermann  
Tel.: 26 81 20-318  
[benedikt.ostermann@convis.lu](mailto:benedikt.ostermann@convis.lu)

Frank Wanderscheid  
GSM: 661 266 821  
[frank.wanderscheid@convis.lu](mailto:frank.wanderscheid@convis.lu)